

Planta Térreo  
1:50

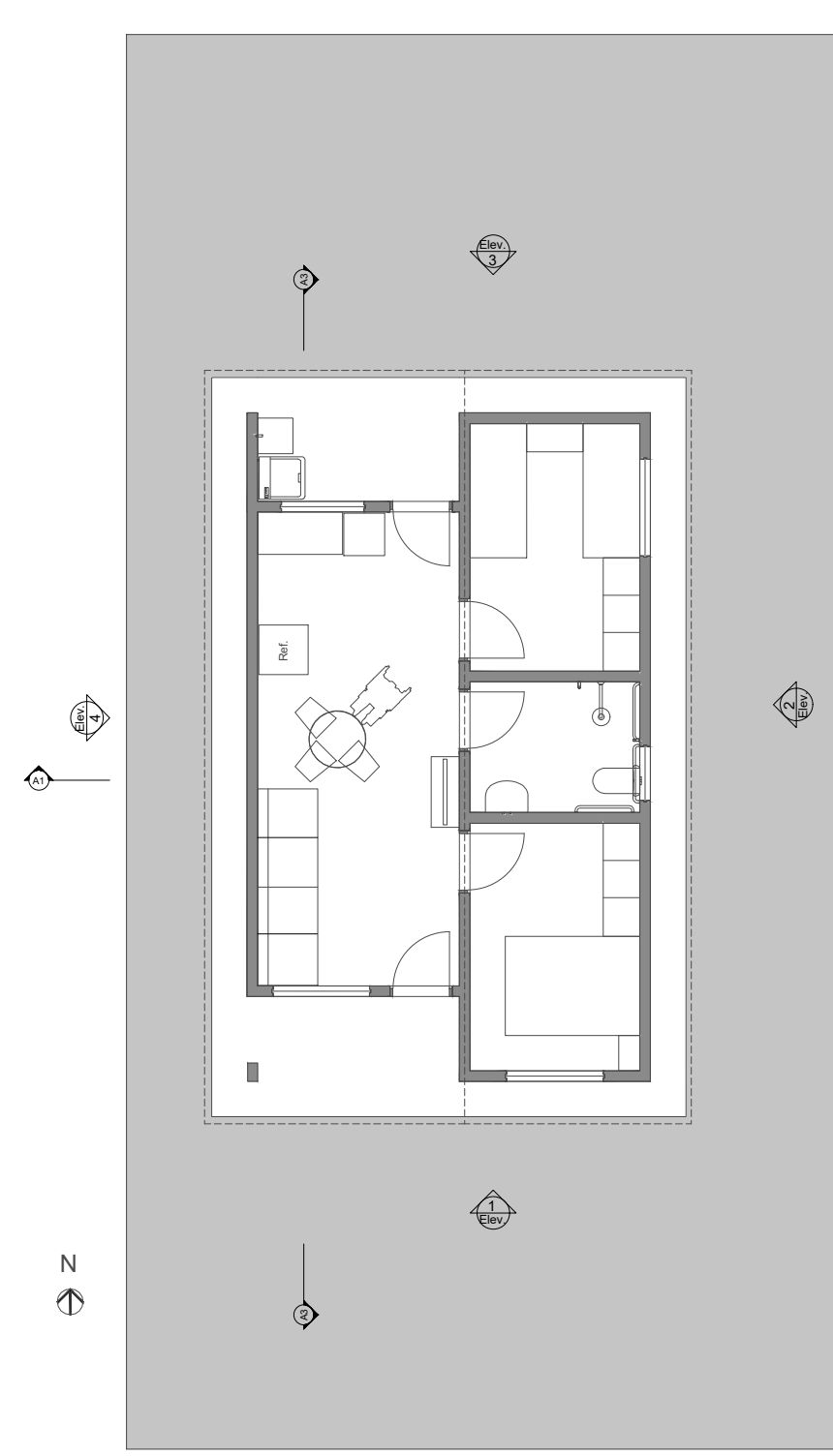

LAYOUT  
1:100

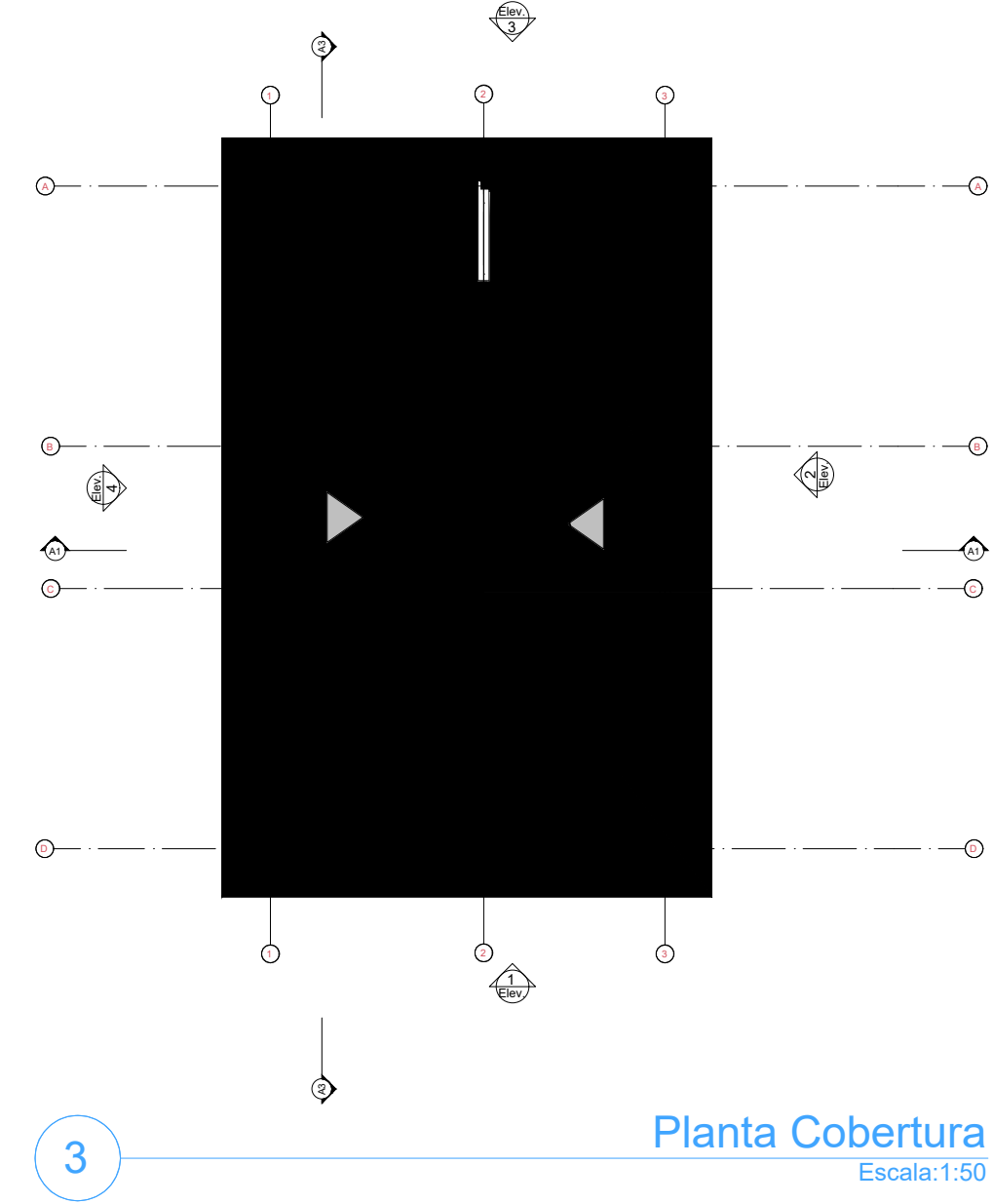

Planta Cobertura  
Escala:1:50

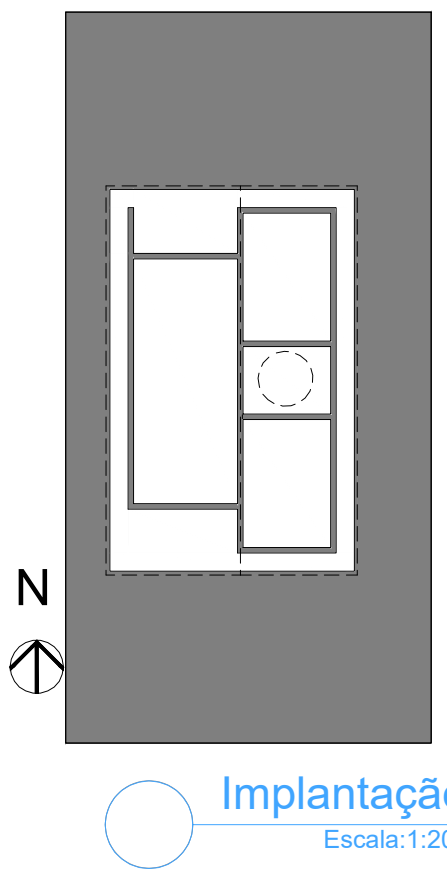

Implantação  
Escala:1:200

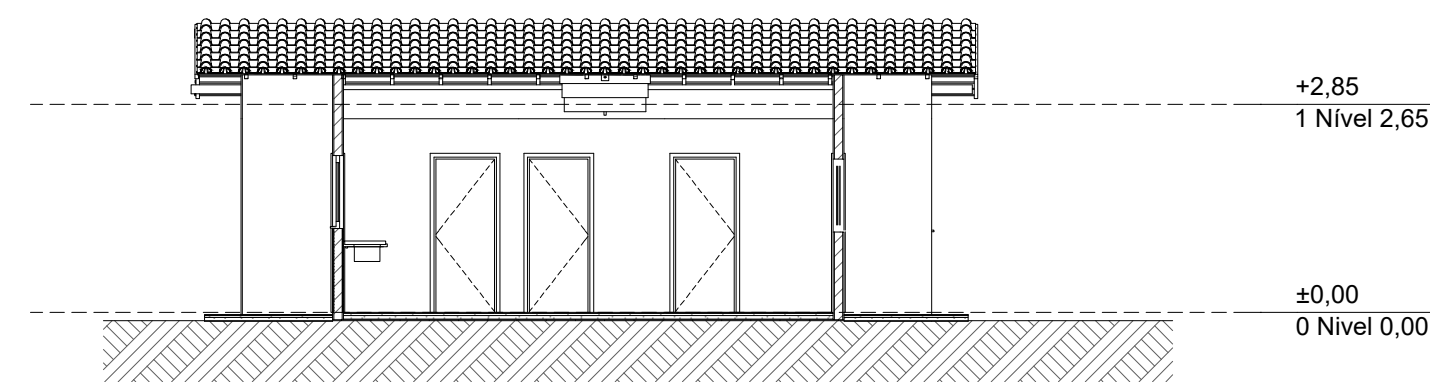

A3  
Corte  
1:100

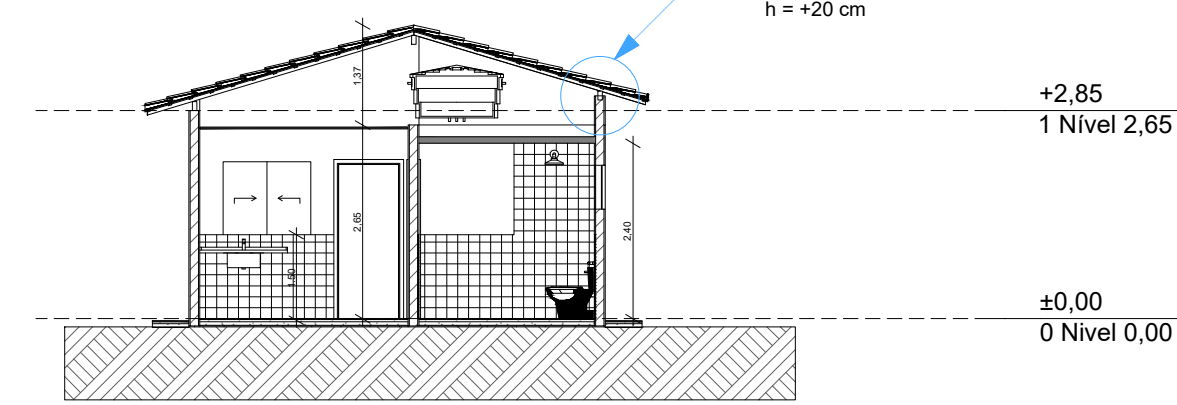

A1  
Corte  
1:100

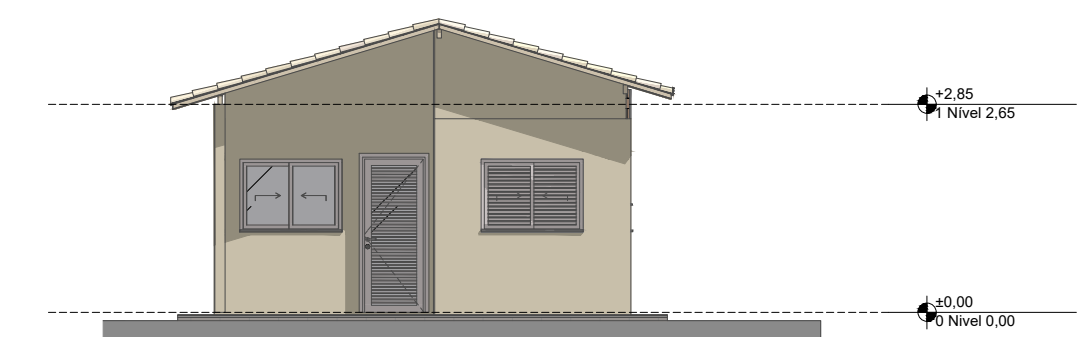

1  
Elevação Frontal  
1:100

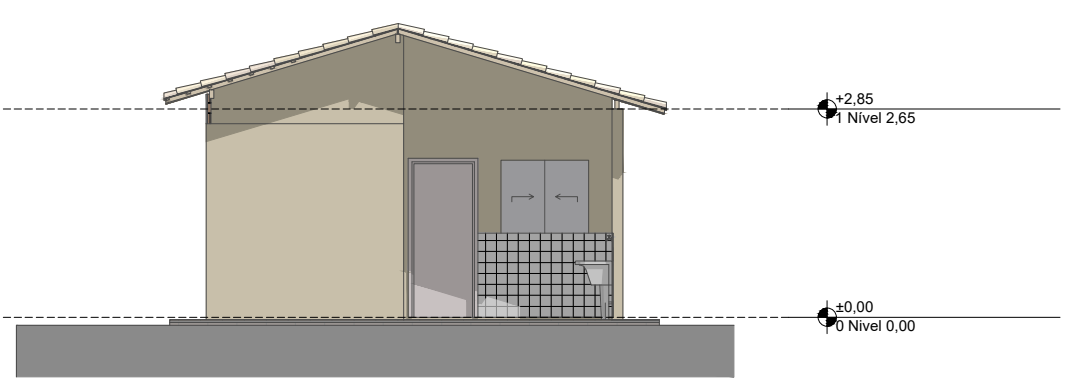

3  
Elevação Posterior  
1:100

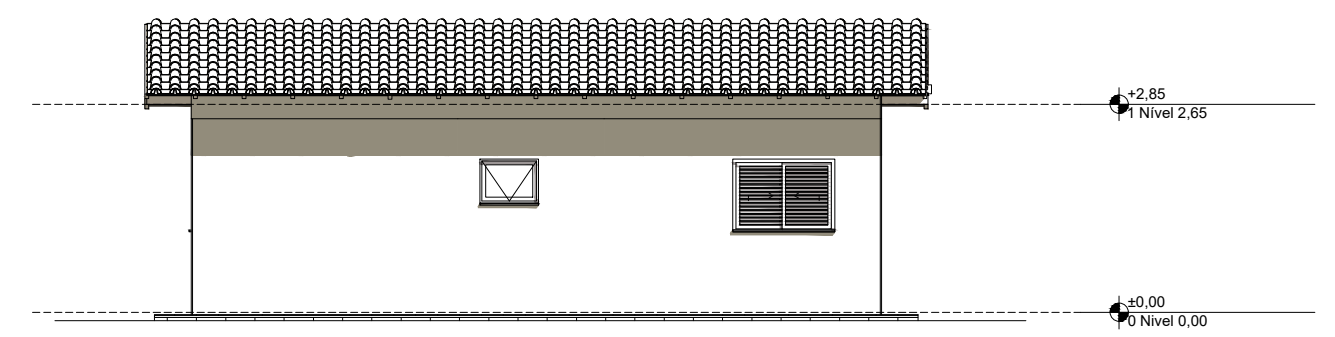

2  
Lateral Direita  
1:100

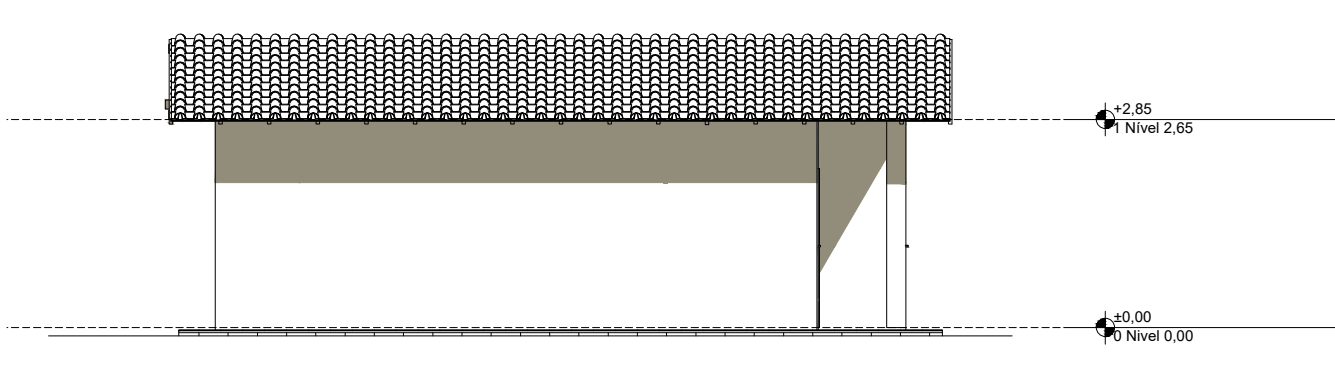

4  
Lateral Esquerda  
1:100

REV.	DESCRIÇÃO	MODIFICADO POR	DATA

Quadro de Areas			
Piso de Origem	Cômodo	Área Medida	
Nível 0,00	01	ESTAR / COZINHA	19,10
	02	DORM. 01	8,40
	03	BANHO	4,44
	04	DORM. 02	8,40
	05	VARANDA	3,56
	06	LAVANDERIA	3,56
			47,46 m²

PREFEITURA DE SANTA CRUZ DA BAIXA VERDE  
SECRETARIA DE OBRAS E INFRAESTRUTURA

PROJETO: PROJETO ARQUITETÔNICO -Casa térrea acessível, 2 quartos, Auti=47,46m², conforme Portaria MCID 1416/2023

ENDEREÇO: ROSALVA ISABEL DE JESUS- MUNICÍPIO DE SANTA CRUZ DA BAIXA VERDE  
RUA PROJETADA- DISTRITO DE JATIÚCA

RESPONSÁVEL TÉCNICO: CARLOS FILIPE CAVALCANTE MELO



PREFEITURA DE  
**SANTA CRUZ**  
DA BAIXA VERDE

CONSTRUINDO O FUTURO

FOLHA: 01/01

DESENHO: CARLOS FILIPE CAVALCANTE MELO DATA: 12/11/2025 ESCALA: INDICADA

OBSERVAÇÕES:

CARLOS FILIPE CAVALCANTE MELO  
CREA/PE77693  
RESPONSÁVEL TÉCNICO